



**ACADÉMIE
DE POITIERS**

*Liberté
Égalité
Fraternité*

Direction des services départementaux
de l'éducation nationale
de la Vienne

CONSEIL DE FORMATION – 23 JUIN 2026

Bilan et perspectives

- **Formation initiale**
- **Formation continue :**
 - Formation des PE**
 - Formation des directeurs**
 - Formation CAFIPEMF**
- **Formation de formateurs**

FORMATION INITIALE

Professeurs des écoles stagiaires - Rentrée 2025

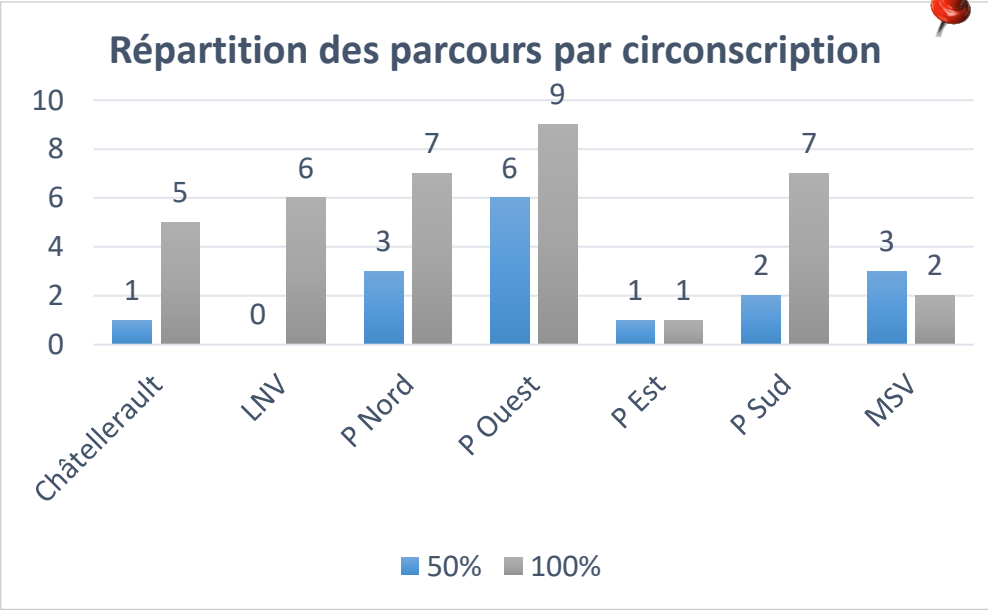
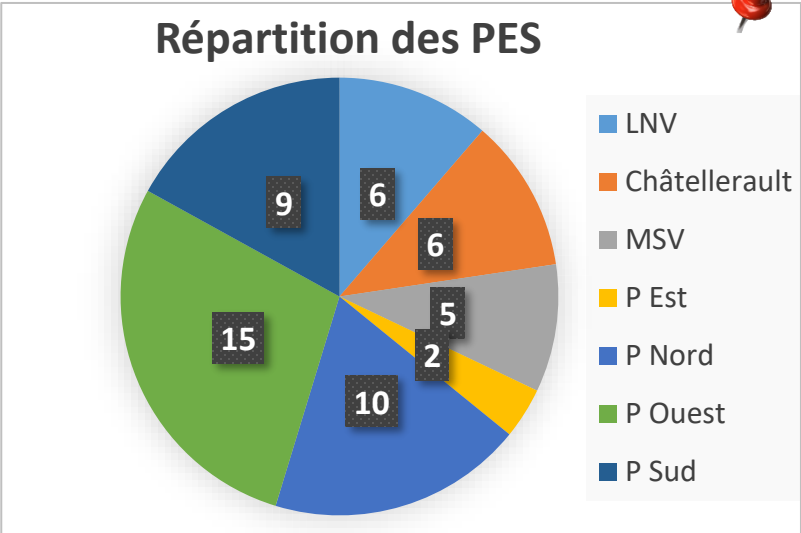
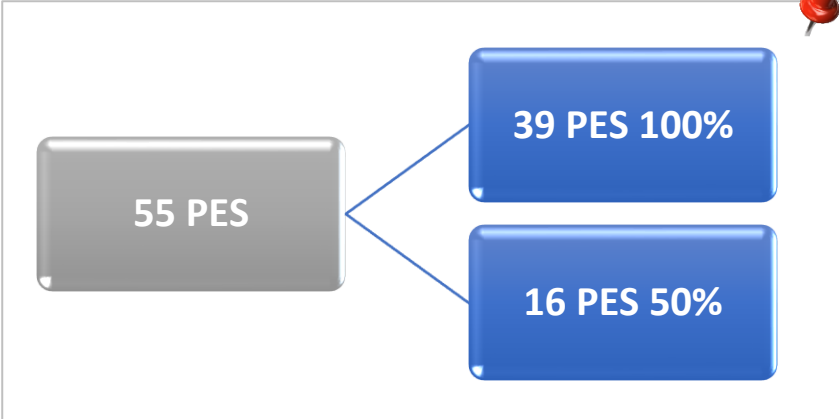

* 2 démissions PES 100%

Organisation Formation Initiale Rentrée 2026

PEES 100% :

Lauréats concours
Bac + 5
Titulaires d'un
Master MEEF

Lauréats concours
Bac + 3
Titulaires d'un
Master MEEF

PEES 50% :

Lauréats concours
Bac + 5
Titulaires d'un
Master non MEEF

Fonctionnaires stagiaires M2 M2E (50%) :

Lauréats concours
Bac + 3
Titulaires d'un M1
MEEF

Lauréats concours
Bac + 3
Titulaires d'un
Master non MEEF

Formation des PEES – 2025-2026

PEES 100% :

3 semaines de formation*

Semaine du 5 au 9
ou 12 au 16 octobre

Semaine du 25 au 29 janvier
ou du 1^{er} au 5 février

Semaine du 15 au 19
ou du 22 au 26 mars

PEES 50% et FS :

alternance classe/formation

En classe lundi, mardi et 1
mercredi/2 ou jeudi,
vendredi et 1 mercredi/2

En formation à l'INSPE de
Poitiers

*** Dates en cours de validation**

Accueil des stagiaires - rentrée 2026

29 juin 2026

**Accueil départemental et
affectation des stagiaires**

INSPE Poitiers

9h-12h

Commission d'affectation des
PES

Rencontre avec les partenaires

13h30-16h30

Préparation première prise de
poste avec les formateurs de la
Vienne

27 août 2026

Accueil académique

Fac de droit – Poitiers

Matin

Accueil pédagogique

Après-midi

Accueil institutionnel

FORMATION CONTINUE

Formation continue

➤ Formation des PE

Bilan PDF 2025-2026

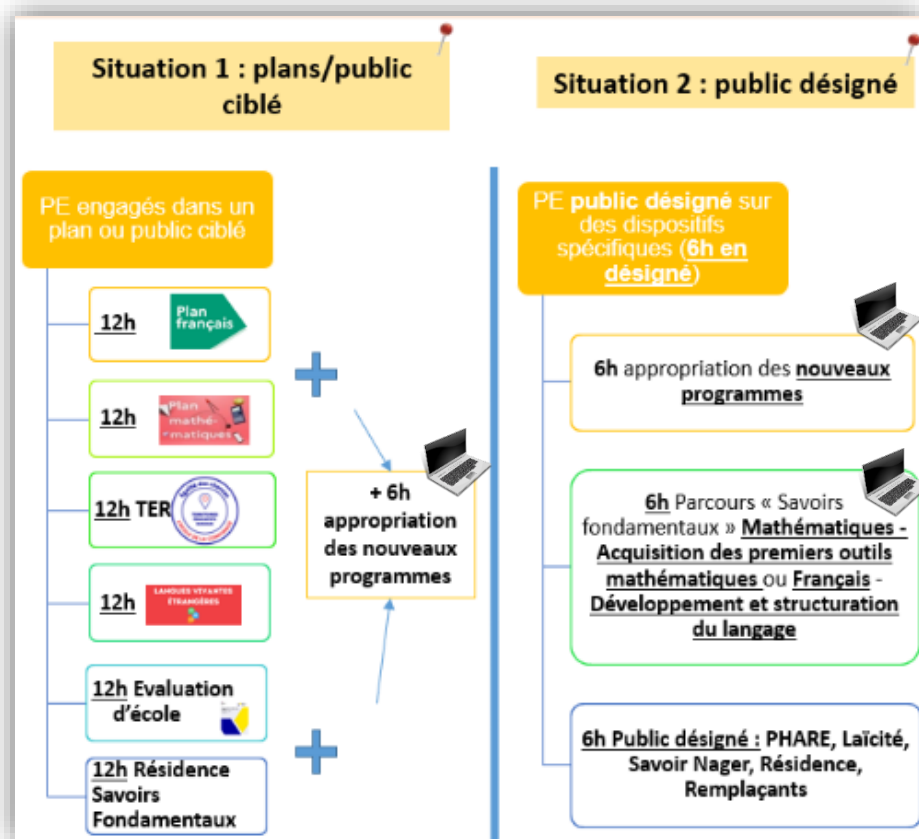

Parcours Magistère	Nombre de PE
Remplaçants	132

Plan /public ciblé	Nombre d'écoles
Plan Français	44 (15%)
Plan Mathématiques	56 (18%)
Plan LVE	18 (6%)
Evaluation d'école	59 (19%)
Résidence savoirs fondamentaux	38 (12%)
Public désigné	Nombre d'écoles
Résidence 6h	28 (9%)
Savoir nager	5 (2%)
pHARe	33 (11%)
Laïcité	23 (8%)

Parcours « Savoirs fondamentaux »	Nombre de PE
Langage (Cycle 1)	159 (26%)
Mathématiques (Cycle 1)	68 (11%)
Français (Cycles 2&3)	172 (28%)
Mathématiques (Cycles 2&3)	211 (35%)



➤ Une stratégie de formation sur quatre ans :

Sur 4 ans, chaque professeur des écoles bénéficiera de :



➤ Une combinaison de différents dispositifs complémentaires :

- résidence pédagogique
- constellation
- animations pédagogiques

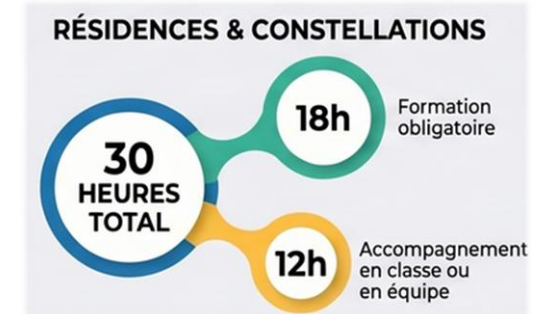

Projection sur 4 ans pour le département:

ANNÉE	RÉSIDENCE	CONSTELLATION
26-27	18 %	17 %
27-28	18 %	20 %
28-29	14 %	31 %
29-30	14 %	22 %

Plan départemental de formation 2026–2030



3 DISPOSITIFS POUR 18H DE FORMATION OBLIGATOIRE

RÉSIDENCE

Français ou Mathématiques



30 heures au total



18h de formation
en dehors du temps scolaire



12h d'accompagnement
durant le temps scolaire

ORGANISATION

Formation massive et massée.



Immersion et montée
en compétences
sur une thématique ciblée

CONSTELLATION

Français ou Mathématiques



30 heures au total



18h de formation
en dehors du temps scolaire



12h d'accompagnement
durant le temps scolaire

ORGANISATION

Formation massive et filée sur l'année.



Travail collaboratif
et suivi dans la durée
autour d'un projet commun

ANIMATIONS PÉDAGOGIQUES



18h de formation parmi :

- Français
- Mathématiques
- Autres domaines disciplinaires
(dont pHARe, laïcité, évaluation d'école)



Des modules courts et flexibles
pour approfondir
ses pratiques

MODALITÉS D'ACCOMPAGNEMENT

Tutorat 

Un accompagnement
personnalisé par un formateur.

Modules Magistère 

Des ressources en ligne pour se former à son
rythme et approfondir ses connaissances.

Regards croisés et 

accompagnement en classe
Observer, échanger, analyser ses pratiques.

Formation continue

- Formation des directeurs

Formation initiale direction d'école

Cohorte	Effectif	Nb de jours de FI réalisés en 24/25	Nb de jours de FI réalisés en 25/26	Nb de jours de FI à réaliser en 26/27
25/26	19	4	19	0
26/27	15	0	4	19

La formation statutaire des directeurs est de **23 jours**, conçue académiquement, elle s'articule autour du référentiel métier de la direction d'école.

Formation Initiale 26-27	LADE
<p><u>Cohorte 2026-2027</u> : 15 P.E</p> <p>✓ Calendrier :</p> <ul style="list-style-type: none"> 22 au 26 juin 2026 (4 j.) 14 au 18 septembre 2026 (4 j.) 23 au 27 novembre 2026 (4 j.) 8 au 12 mars 2027 (4 j.) 27 au 30 avril 2027 (3 j.) 1, 3 et 4 juin 2026 (3 j.) + 1 jour avec les tuteurs <p>✓ <u>Cohorte 2027-2028</u> : 1^{ère} formation du 21 au 25 juin 2027 (4 j.)</p>	<ul style="list-style-type: none"> ✓ <u>Parution Note de service</u> : mi-octobre 2026 ✓ <u>Réunion d'information</u> : mercredi 18 novembre 2026 (14h/16h) ✓ <u>Commission départementale</u> : mercredi 9 décembre 2026 (14h/18h) ✓ <u>Résultats commission</u> : début janvier 2027 ✓ <u>3 jours de stage avant inscription LADE</u> : 8, 9 et 11 février 2027

Formation des faisant fonction et des chargés d'école

Cohorte 25-26 – 16 P.E concernés

- ✓ 3 sessions de formation de 6h dont 1 avant la rentrée = 18h
- ✓ 7 visios de 1 h

Cohorte 26-27

- ✓ Vendredi 28 août 2026 : 6h
- ✓ Mardi 15 septembre 2026 : 6h
- ✓ Jeudi 5 novembre 2026 : 6h
- ✓ 6 ou 7 visios au 1er semestre 2027



- 
- ARCHIPEL** (6 janvier 2026)
 - Egalité Filles-Garçons** (6 février 2026)
 - Affelnet 6^{ème}** (6 mars 2026)
 - Archives** (31 mars 2026)
 - LPI** (6 mars 2026)
 - ONDE** (7 mai 2026)
 - EVAR** (11 juin 2026)

Formation continue

Gestion de crise

- 100% des directeurs formés en 4 ans
- 25-26 : 86 directeurs formés en 4 sessions
- 26-27 : 26 directeurs formés (1 session)

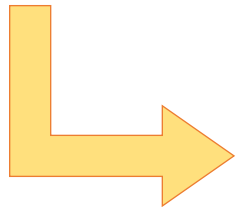

Protection de l'enfance

- Enfance en danger : repérage, prévention, protection – un partenariat inter-institutionnel
- 25-26 : 54 directeurs formés
- 26-27 : 245 directeurs à former (pour 100% en 2 ans)

Formation continue

➤ Formation CAFIPEMF 2026-2027

Formation CAFIPEMF : perspectives 2026 – 2027

Inscrits juin 25 : 15 – Nb de candidats aux épreuves : 13 – Nb d'admis session 2026 : 9
Inscrits juin 26 : 12

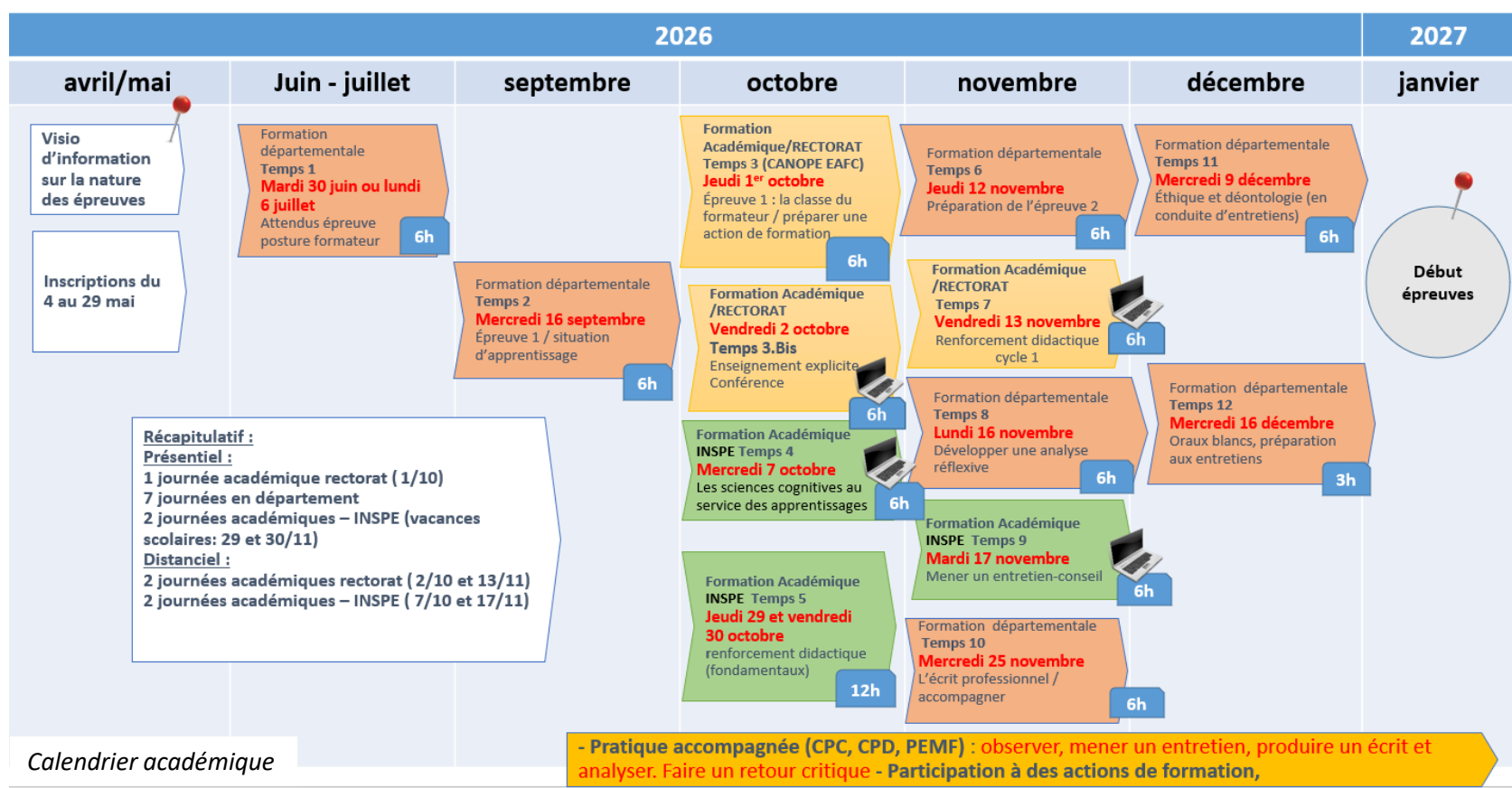

FORMATION DE FORMATEURS

Formation de formateurs

Hybrider la formation

- Comment hybrider une formation sur M@gistère (nouvelle version) et tirer parti de l'IA pour concevoir, animer et personnaliser les parcours ?

4 décembre 2025

Gestion des situations complexes, climat scolaire

- Développer des outils et des stratégies professionnelles permettant aux formateurs d'accompagner les équipes pour prévenir, d'analyser et de gérer les situations complexes au sein des écoles

24 février 2026

20 avril 2026

Date 3 : trimestre 1 26-27

Séminaire maternelle

- Les fonctions cognitives transversales
- Témoignage de terrain PEMF en lien avec l'acquisition des premiers outils mathématiques
- Le développement moteur et l'apprentissage du geste d'écriture
- Première scolarisation : l'acquisition de la contenance

19 mars 2026

Ecole inclusive

- Accompagner les équipes dans la scolarisation des EBEP : analyse des besoins des élèves, évaluation du parcours de scolarisation des élèves, accompagnement des élèves par les AESH, dispositifs de scolarisation des élèves

7 mai 2026

Journée des formateurs

- Préparation du plan de formation 26-27 : missions départementales, circonscriptions,
- Participation au congrès AGEEM - Poitiers

1^{er} juillet 2026



ACADÉMIE DE POITIERS

Liberté
Égalité
Fraternité